

¡Encontrémonos en Wrocław!

Día 1

Si tienes solo un día para visitar Wrocław, asegúrate de ver:

Por la mañana

La plaza del mercado con el ayuntamiento, el Edificio Sukiennice y las casas de vecindad burguesas, La Universidad con Aula Leopoldina, la Sala de Música Oratorium Marianum y la Torre Matemática (mirador), Los monumentos de Ostrów Tumski (la Isla de la Catedral) con la catedral (mirador) y el Panorama de la Batalla de Racławice

Por la tarde

Desde el centro, toma un tranvía histórico o un barco para llegar hasta el Jardín Zoológico (planea tu visita para el día siguiente), visita el Centro del Centenario con el Centro de Visitantes, el Pabellón de las Cuatro Cúpulas, relájate en el Parque Szczytnicki con el Jardín Japonés.

Por la noche

Puedes ir a un concierto en el Foro Nacional de Música, a la ópera o a ver una obra en uno de los numerosos teatros.

Día 2

Si tienes dos días para visitar Wrocław, asegúrate de ver:

Por la mañana

Ve la exposición "1000 años de Wrocław en el Palacio Real". Camina por el Paseo de la Ciudad Vieja, visitando por el camino el Distrito de las Cuatro Denominaciones, edificios representativos alrededor de la Plaza de la Libertad y el Jardín del Casco Antiguo.

Por la tarde

Ve en coche o en barco desde el Bulevar de Włostowic hasta el Puente Zwierzyniecki y hasta el Jardín Zoológico de Wrocław. Explora el Jardín Africarium

Por la noche

Después del anochecer, puedes ver un espectáculo de la fuente multimedial o ir a un concierto de jazz en uno de los muchos lugares alrededor de la plaza del mercado de Wrocław.

Día 3

Si tienes tres días para visitar Wrocław, asegúrate de ver:

Por la mañana

Visita uno de los museos más importantes de Wrocław: el Museo de Arquitectura, el Museo Nacional o una de las sucursales del Museo de la Ciudad de Wrocław o el Museo Contemporáneo. También puedes visitar el Jardín Botánico con el Museo de Historia Natural más antiguo y más grande del país o dar un paseo por Nadodrze y Otłbin, llenos de edificios de finales del siglo XIX y XX y pubs atmosféricos.

Por la tarde

Asegúrate de ir al mirador del Sky Tower o cualquier otro mirador.

Por la noche

Regresa a Ostrów Tumski para encontrarse con el farero que enciende las linternas de gas o relájate en el Aquapark de Wrocław.



Ayuntamiento

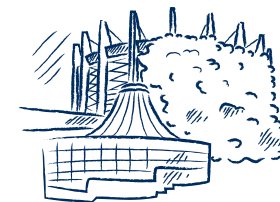

Panorama de la batalla de Racławice



Centro del Centenario con el Centro de Visitantes



Jardín Japonés

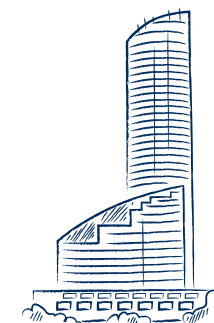

el Sky Tower



Jardín Zoológico con Africarium



El Distrito de las Cuatro Religiones



Foro Nacional de Música



Ópera

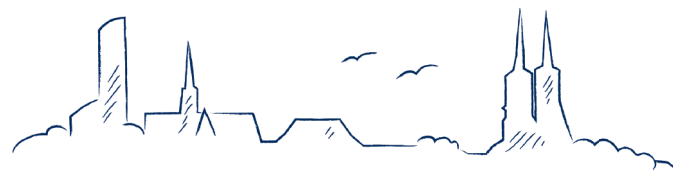

Wrocław ciudad de encuentro

visitWroclaw.eu



Los niños deben ser llevados al Centro de Historia de la Cochera, donde se muestra la historia más reciente de Wrocław de una manera interesante, Hydropolis, una exposición dedicada al agua y las estructuras de agua, o Kolejkowo, el modelo ferroviario más grande de Polonia.

Mientras paseas por cada ruta, ¡busca los enanos de Wrocław!

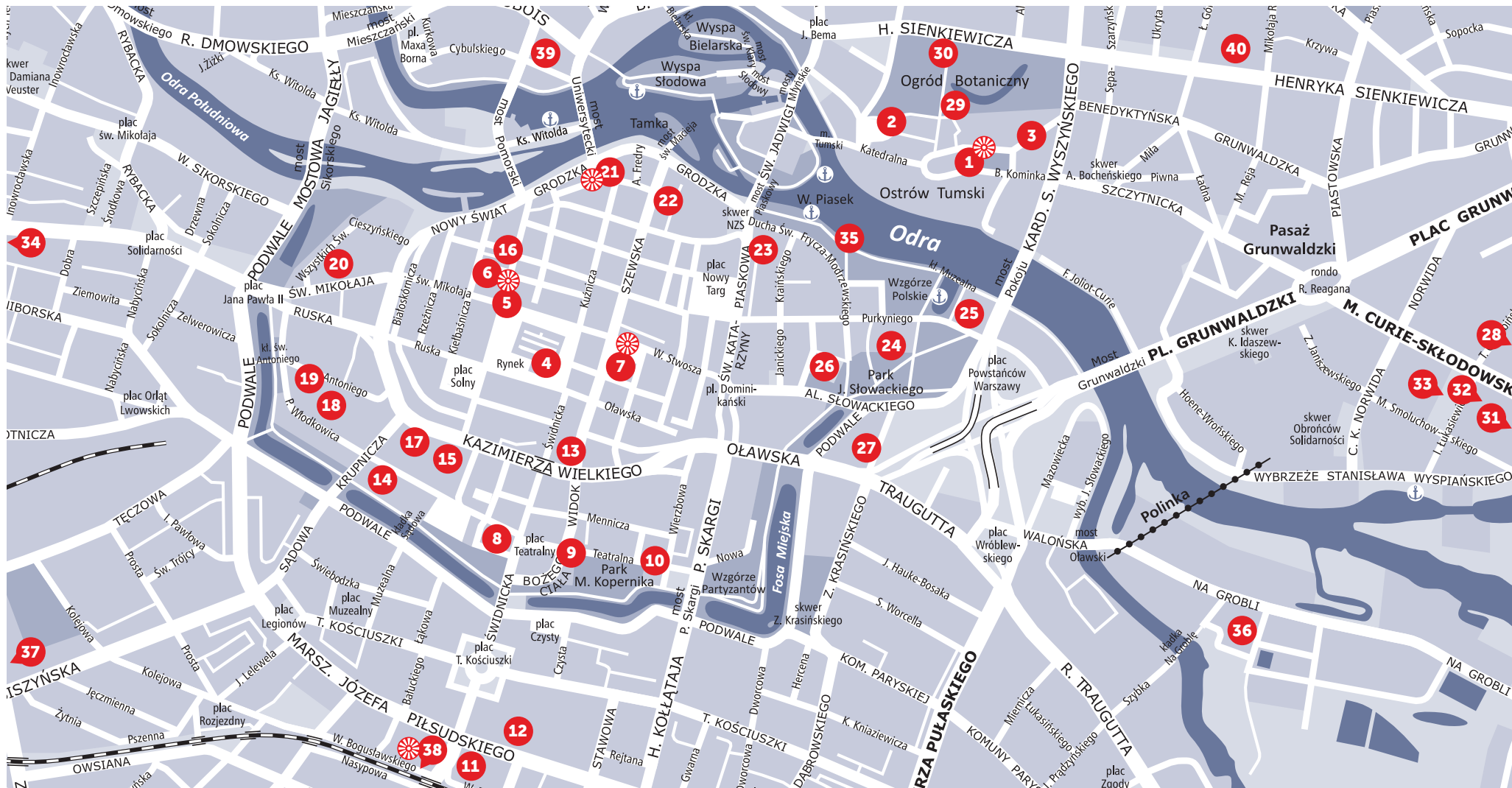

1. Catedral de Juan el Bautista 2. Iglesia de la Santa Cruz 3. Museo Arquidiocesano 4. Ayuntamiento - Museo de los Pueblos 5. Casas de vecindad Hansel y Gretel 6. Iglesia de Santa Isabel 7. Iglesia de María Magdalena 8. Opera 9. Teatro de Marionetas de Wrocław 10. El Jardín de la Ciudad Vieja 11. Teatro Musical Capitol 12. Centro de Cine de Baja Silesia 13. Bar Barbara 14. Foro Nacional de Música 15. El Palacio Real 16. el Monumento de los Animales de Matanza 17. Iglesia Evangélica de la Providencia de Dios 18. La Sinagoga de la Cigüeña Blanca 19. Iglesia de St. Antonio 20. Iglesia de la Natividad de la Santa Madre de Dios 21. Universidad de Wrocław 22. Instituto Nacional de los Ossoliński 23. el Mercado Cubierto 24. Panorama de la batalla de Ractawice 25. Museo Nacional 26. Museo de Arquitectura 27. Museo de Correos y Telecomunicaciones 28. Jardín Japonés 29. Jardín Botánico 30. Museo de Historia Natural 31. Centro del Centenario con el Centro de Visitantes 32. La fuente multimedia 33. Jardín Zoológico con Africarium 34. Museo Contemporáneo de Wrocław 35. Bulevar de X. Dunikowski 36. Hydropolis 37. el Centro de Historia de la Cochera 38. el Sky Tower / el modelo ferroviario Kolejowo 39. Nadodrże 40. Ołbin